AGENCE NATIONALE DE LA RECHERCHE
ANR

Organigramme de l'ANR

Au 30 janvier 2021

Président-directeur général
T. DAMERVAL

Directrice Générale Déléguée Administration & Budget
A. DEFONTAINE

- Contrôle de gestion et exécution budgétaire
- Audit bénéficiaires, Contrôle interne, Démarche qualité
- Affaires générales
- Maîtrise d'ouvrage SIBC
- Apurement des éditions antérieures

Directeur des Systèmes d'Information
J. GRUEL

Directrice des Affaires Juridiques
V. PAULIAC

Directeur des Ressources Humaines
P. TERRAL

Directeur du Conventionnement et du Financement
C. YOUSFI

- Service Suivi des cofinancements
- Service Conventionnement
- Service Relations Établissements
- Service Financier
- Service hors AAP
- Service Reporting d'activités et chantiers transversaux

Directeur des Opérations Scientifiques
Y. FORT

- Unité organisation des comités et des événements scientifiques
- Unité études, données et analyses d'impact
- Unité partenariats nationaux et compétitivité

Dpt. Numérique et Mathématiques
M. GARNIER-RIZET

Dpt. Sciences Physiques, Ingénierie, Chimie, Énergie
P. BAIN

Dpt. Biologie Santé
D. DUNON-BLUTEAU

Dpt. Sciences Humaines et Sociales
Intérim Y. FORT

Dpt. Environnements, Écosystèmes, Ressources Biologiques
F. MONOT

Directeur Grands Programmes d'Investissement de l'État
A. TORRES

Directrice Adjointe
D. FLORIANI

- Programmes d'Investissements d'Avenir
- Plan Campus

Conseil d'administration

Comité de Pilotage Scientifique

Directrice de l'Information et de la Communication
C. LE NY-GIGON

Déléguée aux Relations Européennes et Internationales
N. VODJDANI

Agent comptable
S. LATRI

anr.fr

AGENCE NATIONALE DE LA RECHERCHE
ANR

Organisation chart

As of 30th January 2021

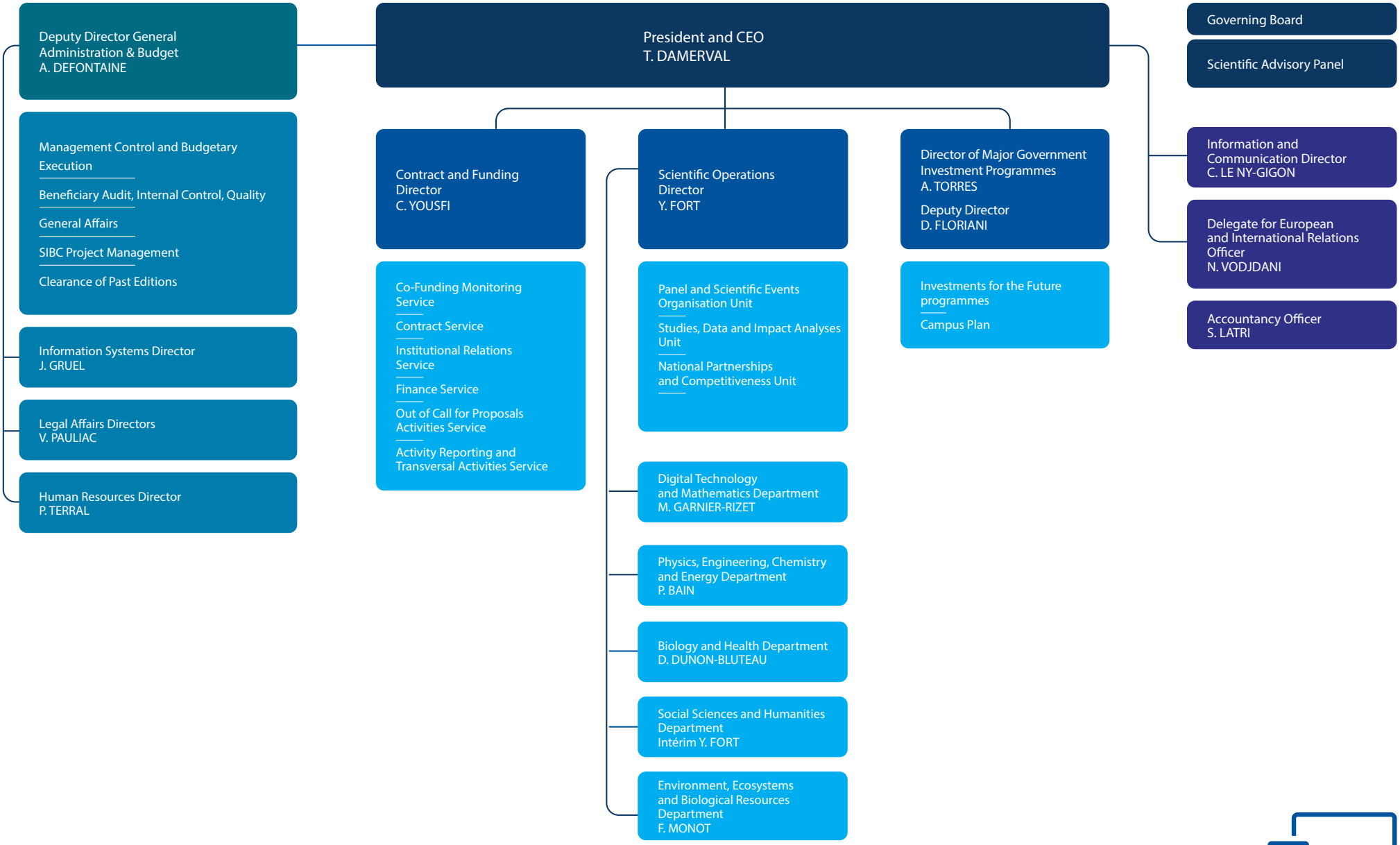

anr.fr